

# 문화마실

'문화마실'은 광주시민과 광주를 찾는 모든 분들을 위한 문화와 관광 정보를 담고 있습니다



문화마실 표지의 '마'은 '문화'와 '마실'에서 찾아낸 조형으로 광주문화로 통하는 문을 의미합니다.  
(표지이미지 | 리체갤러리 하루, K 개인전 - 臥遊(와유) 그리고 雲遊(운유), 산수에 노닐다)

# 6

June 2017. vol. 77



## 눈여겨보기



### 광주에서 만나는 세계 최고의 거리극 2017 ACC광주프린지인테셔널

6월 2일~4일까지 3일 동안 국립아시아문화전당 및 5·18민주광장, 금남로 일원에서 ACC 광주프린지인테셔널이 펼쳐진다. '광주에서 만나는 세계 최고의 거리극'이라는 슬로건에 걸맞게 거리극 분야에서 국제적으로 활약하고 있는 국내외 대표 거리극단을 초청, 20여편의 작품을 선보인다.  
**6.2-4(15:00~22:00)**  
국립아시아문화전당, 5·18민주광장 및 금남로 일원  
062-601-4917, 1688-3820



### 6·10항쟁 30주년 기념 민주·인권·평화전 II 이상호, 전정호-응답하라 1987

광주시립미술관은 6월 항쟁 30주년을 기념하여 <이상호, 전정호-응답하라 1987>전을 4월 25일부터 7월 30일까지 개최한다. 민주화 열기가 뜨거웠던 1987년 거리와 광장에서 집회나 시위용으로 제작되었던 걸개그림, 판화, 깃발그림, 만장 형식의 현장 미술 시각매체 작품들을 볼 수 있다.  
**-7.30(10:00~18:00)**  
광주시립미술관 본관 3층, 4전시실 / 062-613-7143



### 마음이 무대 1930양림살롱

'1930양림살롱'은 매월 마지막 수요일 '문화가 있는 날'에 양림동의 여러 문화공간들과 개성 넘치는 카페들이 함께 진행하는 복합마을축제. 공연/전시/문학/마켓/패션 등 다양한 프로그램을 즐길 수 있다.  
**6.28(17:00~22:00)**  
양림동 일원 / 070-4239-5040

- 02 토요일은 광주가 좋아!
- 04 광주문화재단 행사
- 06 아시아문화전당 일대
- 08 중외공원 일대
- 10 광주 곳곳 문화행사
- 13 유네스코 미디어아트 창의도시 광주 플랫폼
- 14-15 광주문화여행&컬러링

# 광주문화 절정체험

# 토요일은

# 광주가 좋아!

볼거리/즐길거리/먹을거리가 넘쳐나는  
토요일이 즐거운 도시, 광주입니다.

## 전통문화관 토요일상설공연

### 주말에는 흥겨워라

광주문화재단 전통문화관에서 매주 토요일  
오후3시 신명 가득한 무대를 선보입니다.

- 기간** 2~12월 매주 토(15:00)
- 장소** 전통문화관(동구 운림동)
- 문의** 062-232-1595
- 내용** 전통국악양상블 놀음판  
국악 콘서트 '국악 새로이 날다'(6.3)  
사랑가, 쑥대머리, 박타령, 신벚노래 등
- 월드뮤직그룹 루트머지  
'루트머지 4인4색'(6.10)  
가야금산조, 춤 산조, 가야금병창,  
기악연주 등
- 타악그룹 악동  
'뜨거운 여름에 흥, 樂'(6.17)  
앞은반 사물놀이, 가야금병창,  
모듬북, 국악가요, 선반판굿 등
- 정민근 무용단  
'춤으로 전하는 우리가락'(6. 24)  
태평무, 살풀이춤, 설장구,  
거문고 기악곡, 산조연주 등

## 유쾌한 토요일문화난장

### 광주프린지페스티벌

광주 도심 대표 문화축제가 매주 토요일  
금남로 일대에서 열린다.

- 기간** 4~12월 매주 토(14:00~19:00)
- 장소** 금남로 5·18민주광장 일원
- 문의** 062-601-4914
- 내용** 오매댄스, 인문학특강, 난장버스킹 및 전시,  
길거리스포츠, 아트마켓, 독서포럼,  
다양한 체험 프로그램 등

## 공동거리예술축제

### 어여쁘다공동

토요일 쿵쿵쿵! 옹동치는 설레임을  
예술의 거리에서 즐겨요!

- 기간** 4~10월 매주 토(14:00~19:00)
- 장소** 공동예술의 거리 일원
- 문의** 062-224-0323
- 내용** 무료예술체험, 예술투어프로그램,아트경매,  
예술의 거리 보물찾기 등  
상인들이 직접 운영하는 이색체험

## 새로운 아식 문화!

### 남광주 밤기차 야시장

칙칙폭폭 밤기차가 달린다!  
남광주 야시장 속으로 모두 함께 손잡GO!

- 기간** 2~12월 매주 금, 토(18:00~23:00)
- 장소** 남광주시장 일원(동구 학동)
- 문의** 062-608-2704
- 내용** 기차 모형의 다양한 푸드판매, 상인들의  
먹거리와 신개념 문화예술프로그램의  
환상적인 콜라보!

## 풍류남도나들이!

### 누가풍류처사!

토요일엔 누구나 풍류처사가 된다~

- 기간** 4~10월 매주 토(14:00~17:00)
- 장소** 광주담양지역 누정·가사문화권
- 문의** 062-232-2155
- 내용** 환벽추구학당(환벽당), 식영인문학당(식영정),  
나는 김덕령이다 취가화전놀이(취가정),  
生生한 소쇄원 48명(소쇄원), 풍류달빛공연  
(한국가사문화관) 등 무등산 자락 누정에서  
옛 선비의 멋과 풍류를 만날 수 있는 기회!



## 중외공원 예술소품

### 아트피크닉

아이는 감성소품, 엄마는 힐링 소품!  
우리가족 소품 추억 만들기~

- 기간** 4~11월 매주 토(16:00~19:30)
- 장소** 중외공원(1~3주)/남구 푸른길공원 비스포크 뒷길(6월24일)
- 문의** 062-945-5670
- 내용** 아트체험, 스탬프투어, 야외공연,  
엄마·아빠의 아트놀이, 감성놀이터 등  
다양한 체험과 계절별 상시프로그램



## 대한민국 최초 예술 夜시장!

### 대인예술야시장 '별장'

별! 별! 일들이 펼쳐지는  
대인예술시장에서 만나요!

- 기간** 2~12월 매주 토(19:00~23:00)
- 장소** 대인시장 일원(동구 대인동)
- 문의** 062-233-1420
- 내용** 거리예술공연, 상인들의 먹거리, 셀러들의  
아트상품, 한평갤러리와 아트콜렉션샵 등  
예술가와 상인들이 펼치는 별장



# 퓨전국악밴드 예다 한 낮의 국악 한 잔



**만가 나나  
관아있고라** 6.28 수 (낮) 12시 10분  
빛고을시민문화관 야외광장  
문의 062-670-7943

## SAC ON SCREEN

SAC ON SCREEN(삭온스크린)은 서울 예술의전당의 우수 공연, 전시콘텐츠를 영상을 통해 함께 보고 즐기는 무료 프로그램입니다.(사전 전화예약)

발레



**라 바야데르**  
6.12 월 오후 7시

오페라



**마술피리**  
6.26 월 오후 7시

빛고을 아트스페이스 5층 소공연장  
문의 062-670-7931

## 프로젝트 음악극

불멸의 천재 정약용!  
그의 숨결이 되살아난다!



다  
정  
도  
다  
산  
하  
도  
할  
사

6.9 금 오후 7시 30분 / 6.10 토 오후 5시

빛고을시민문화관  
문의 062-226-2446 / 예매 인터파크, 플레이티켓 / 블로그 푸른연극마을

2017공연장  
상주단체  
운영사업

## 찾아가는 정율성음악회

2017  
정율성  
음악축제

6.10 오후 5시 양림미술관 야외무대  
문의 062-670-7467

6.24 오후 5시 금남로공원 야외무대  
문의 062-670-7467

## 광주 오늘의 연극

원작 이세상, 나창진  
각색 김원민  
총감독 이세상  
연출 이행원  
광대 이세상  
젊은 광대 정이형  
형사 이현기  
MC 노희설  
광대 아내 정경아  
어머니 강인영  
인숙 양선영  
민주 김정규

6월 20-21일  
7월 18-19일  
8월 22-23일  
오후 7시 30분

빛고을 아트스페이스  
5층 소공연장

무료 / 문의 062-670-7942

# 어머님전상서 애꾸눈광대



주최  
광주광역시  
GWANGJU CITY

주관  
광주문화재단 (사)나라사랑예술단

# 아시아 문화전당 일대

## Asia Culture Center



아랍영화제

‘예술축제’로 익어가는 원도심의 낭만을 즐기세요  
아시아문화전당, 예술의 거리, 대인시장 어딜 가든 예술 만끽



국립아시아문화전당    빛고을시민문화관    광주 아트홀

### Performance 공연

**2017문화예술페스티벌 「공연보는날」**  
박영렬 JAZZ QUARTET 퓨전재즈여행  
‘고민 필요없는 우리들의 이야기’  
**6.1(19:30)**  
광주아트홀/010-2651-2744

**광주아무르합창단 제3회 정기공연**  
**6.2(19:30)**  
빛고을시민문화관/062-974-3007

**광주국악방송 개국3주년 기념음악회**  
‘행복한 초대’  
**6.2(19:30)**  
국립아시아문화전당 예술극장1/062-602-9310

**송바람, 정바람 광주이야기**  
**6.3(18:30)**  
빛고을아트스페이스 소공연장/010-9619-2789

**유랑극단이 펼치는 별밤극장!**  
‘변사극 검사와 여선생’  
**6.4-7.2(일 17:30~21:00)**  
국립아시아문화전당 하늘마당/010-2684-5997

**번개맨의 비밀5 ‘번개맨과 신비의 섬’**  
**6.5-6(11:00, 14:00, 16:30)**  
빛고을시민문화관/1688-3805

**ACC뮤직라운지**  
‘음악교감 한국을 만난 프랑스 재즈’  
**6.7(19:30)**  
국립아시아문화전당 예술극장 로비/1899-5566

**2017문화예술페스티벌 「공연보는날」**  
찬철한 해설과 함께하는 <특별한>이콘음악회  
**6.8(19:30)**  
광주아트홀/010-9221-7142

**ACC 빅도어 시네마**  
**6.9-10(20:00)**  
국립아시아문화전당 예술극장 극장1 빅도어/1899-5566

**연극 ‘다산, 다정도 하도할사’**  
**6.9-10(금 20:00/토 17:00)**  
빛고을시민문화관/062-670-7943

**다싱여즈 제13회 정기연주회**  
**6.10(18:00)**  
빛고을아트스페이스 소공연장/062-230-7336

**굿트리 토마스&주윤하 2017투어**  
**6.10(19:00)**  
광주아트홀/010-7640-1707

**제2회 광주시민과 함께하는 ‘명인명창명무진’**  
**6.12(19:30)**  
빛고을시민문화관/062-385-0815

**샌드아트와 함께하는 인문학 콘서트**  
**6.13(15:00, 19:30)**  
빛고을시민문화관/010-3093-4828

**여.우.회에서 드리는 열 네 번째 이야기**  
‘그녀는 죽는다’  
**6.14-17(수, 목, 금 20:00/토 19:00)**  
공동예술극장/010-9440-9391

**Talk in Music ‘청춘, 어른들이 이야기하는 곳’**  
**6.15(19:30)**  
광주아트홀/010-6616-7886

**Gwangju Performance Project ‘counter parts’**  
**6.17-18, 24-25(토 14:00, 19:30/일 14:00)**  
광주아트홀/010-6686-0459

**광주어린이 요일합창단 제2회 정기연주회**  
**6.17(16:00)**  
빛고을시민문화관/070-4411-0437

**전남대학교 예술대학 음악학과**  
‘당기덕 쿵 트레몰로’  
**6.19(19:30)**  
광주아트홀/062-530-3014

**애꾸눈 광대 공연 ‘어머님 전상서’**  
**6.20-21(19:30)**  
빛고을아트스페이스 소공연장/062-670-7942

**빛고을 ‘하니데이’ 공연**  
**6.21(19:00)**  
빛고을시민문화관/010-3628-3115

**2017문화예술페스티벌 「공연보는날」**  
‘Jazz Meet Pop’s 재즈... 팝을 만나다’  
**6.22(19:30)**  
광주아트홀/010-8541-9556

**마음오케스트라 제3회 정기연주회**  
**6.23(19:00)**  
빛고을시민문화관/070-4156-0639

**정율성음악축제 ‘찾아가는 정율성 음악회’**  
**6.24(17:00)**  
금남로공원 야외무대/062-670-7467

**난치병어린이와 함께하는**  
‘제12회 광주 챔버싱어즈 정기연주회’  
**6.24(17:00)**  
빛고을시민문화관/010-7141-0796

**2017 음악으로 통한다 ‘허대욱 재즈 트리오 콘서트’**  
**6.24(17:00)**  
광주극장/062-224-5858

**예술의거리 ‘속삭이는 마당’**  
**6.24(17:00, 19:30)**  
예술의거리 속삭이는 마당/010-2800-8864

**김원중의 달거리**  
**6.26(19:30)**  
빛고을시민문화관/010-3670-5802

**전남대학교 예술대학 음악학과 ‘한여름밤의 피아노’**  
**6.26(19:30)**  
광주아트홀/062-530-3014

**ACC 브런치콘서트 ‘컨템포디보’**  
**6.28(11:00)**  
국립아시아문화전당 예술극장 극장2/1899-5566

**2017시민극장 퓨전국악밴드 예다**  
‘한 낮의 국악 한 잔’  
**6.28(12:10)**  
빛고을시민문화관 앞 야외광장/062-670-7943

**기아챌린지 콘서트 그리스신화 ‘페르세우스’**  
**6.28(17:00, 18:30)**  
빛고을시민문화관/062-351-3513

**광주민중항쟁 오월레파토리공연 ‘청실홍실’**  
**6.28(19:30)**  
민들레소극장/062-222-6280

**김현진 노래교실과 함께하는 ‘정다한 콘서트’**  
**6.29(15:00)**  
빛고을시민문화관/010-8600-8908

**2017문화예술페스티벌 「공연보는날」**  
‘이 안 <급하지 않게>’  
**6.29(19:30)**  
광주아트홀/010-2222-4794

### Other Events 기타

**목요일의 문화시계**  
〈한국의 아방가르디스트 - S씨의 반평생: 태동기 한국 행위예술과 성능경〉  
**6.1(15:00~16:00)**  
국립아시아문화전당 라이브러리파크  
아시아의 퍼포먼스아트 주제전문관/1899-5566

**아랍영화제**  
**6.2-4(금 14:00, 16:00/토 11:00, 15:00/일 11:00, 15:00)**  
국립아시아문화전당 예술극장 극장2/1899-5566

**2017 ACC광주프린지 인터내셔널**  
**6.2-4(15:00~22:00)**  
국립아시아문화전당, 5·18민주광장 및 금남로 일원  
062-601-4917

**2017공동거리예술축제 <어여쁘다공동>**  
**6.3-24(토 14:00~19:00)**  
동구 예술의거리 일원/062-224-0323

**대인예술야시장 별장**  
**6.3-24(토 19:00~23:00)**  
대인예술시장 일원/062-233-1420

**목요일의 문화시계 <문화란 무엇인가>**  
**6.8(15:00~16:00)**  
국립아시아문화전당 라이브러리파크 강의실1  
1899-5566

**2017광주프린지 페스티벌**  
**6.10-24(토 14:00~19:00)**  
금남로 및 5·18민주광장 일원/062-601-4914

**목요일의 문화시계**  
〈아시아의 타투 II - 미술사로 읽는 문신〉  
**6.15(15:00~16:00)**  
국립아시아문화전당 라이브러리파크 강의실1/1899-5566

**2017광주학물리극음악사작동의 역사와 문화**  
**6.15(16:00)**  
빛고을 아트스페이스 2층 문화예술작은도서관  
062-670-7433

**2017 시네마 가이드 맵<더 리더 : 책 읽어주는 남자> 상영 후 김형중 문학평론가 시네토코**  
**6.15(19:00)**  
광주극장/062-224-5858

**2017문화가 있는날 수요일 N**  
영화롭게 만원극장 <필름정거장 the 유월>  
**6.28(17:00~22:00)**  
광주극장/062-366-1895

**블랙박스 시네마**  
**-6.30(화, 목, 금 14:30/수 14:30, 17:00/토, 일 11:00, 15:00)**  
국립아시아문화전당 라이브러리파크 블랙박스1/1899-5566

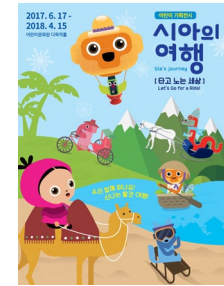

어린이 기획전시  
<시리아의 여행 떠나요! 신기한 탈 것 여행>

### Exhibit 전시

**성치풍 사진전**  
**6.1-7(11:00~18:00 \*일, 공휴일 휴관)**  
갤러리 S/010-2632-7667

**미디어아트재단스 기획전시 릴레이전 (The Bridge)**  
**6.1-7.17(10:00~17:00 \*월 휴관)**  
빛고을아트스페이스 미디어338/062-670-7493

**최병구 작가 초대전**  
**6.8-7.28(11:00~18:00 \*일, 공휴일 휴관)**  
갤러리 S/010-2632-7667

**오승윤 판화전**  
**6.9-10(18:00~23:00)**  
갤러리 S/010-2632-7667

**바림 레지던시 2017<백종관, 서영기, 황수현, Julian Matta & Valeria Vargas >전**  
**6.10(18:00)**  
바림(동구 대의동 80-2-3층)/barimart.wordpress.com

**어린이 기획전시**  
〈시리아의 여행 떠나요! 신기한 탈 것 여행〉  
**6.17-2018.4.15(10:00~18:00 \*월 휴관)**  
국립아시아문화전당 어린이문화원 다목적홀/1899-5566

**정윤태 조각전-쉬지 않는 손, 머물지 않는 정신**  
**6.20-7.10(월~금 9:00~18:00/토 10:00~17:00)**  
세계조각장식박물관 M갤러리/062-222-0072

**제13회 YAF(Asia - Young Art Festival)**  
**6.29-7.5(10:00~17:00)**  
광주시립미술관 금남로 분관/010-3307-2377

**기옥란 작가 초대전**  
**6.29-7.12(11:00~18:00 \*일, 공휴일 휴관)**  
갤러리 S/010-2632-7667

**V&A 국제교류전 자립 수상작4: 이슬람의 바람**  
**6.30-10.8(10:00~18:00 \*월 휴관)**  
전당 문화정보원 라이브러리파크 기획관1/1899-5566

**라빈드라나드 타고르: 범세계주의자의 예술과 사상**  
**6.30(10:00~18:00 \*월 휴관)**  
전당 문화정보원 라이브러리파크 기획관3/1899-5566

**이사범 ‘걸음 걸음의 흔적’ 展**  
**-6.3(10:00~17:00)**  
광주시립미술관 금남로 분관/062-222-8053

**서양화 6인-극 사실화전**  
**-6.7(월~금 9:00~18:00, 토 10:00~17:00)**  
세계조각장식박물관 M갤러리/062-222-0072

**새로운 유라시아 두번째 장**  
**-7.2(10:00~18:00 \*월 휴관)**  
국립아시아문화전당 문화창조원 복합3관/1899-5566

**로터스 랜드**  
**-8.4(10:00~18:00 \*월 휴관)**  
국립아시아문화전당 문화창조원 복합2관/1899-5566

**신화와 근대, 비껴서다**  
**-9.3(10:00~18:00 \*월 휴관)**  
국립아시아문화전당 문화창조원 복합4관/1899-5566

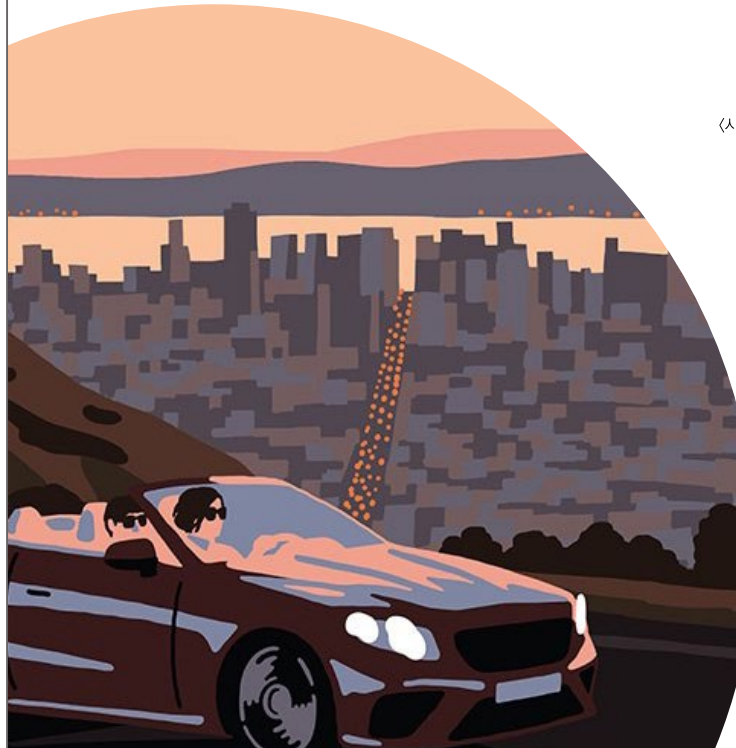

굿트리 토마스&주윤하 2017투어

※ 모든 행사일정은 주최측 사정에 따라 변경 및 취소 될 수 있습니다.

# 중외공원 일대 Jungoe Park

중외공원 나들이엔 문화정보 꼭 챙기세요!  
광주의 문화벨트 중외공원에서 즐기는  
다양한 공연과 감동의 전시 그리고 문화체험



## Performance 공연

**어린이 뮤지컬 '책먹는 여우'**  
6.2-3(금 10:40/토 11:00, 14:00, 16:00)  
광주문화예술회관 소극장/010-2284-4842

**2017 에일리 콘서트**  
6.3(19:00)  
광주문화예술회관 대극장/010-3642-2771

**광주플루트 앙상블 제31회 정기연주회**  
6.4(19:30)  
광주문화예술회관 소극장/010-2445-3087

**2017 남도국제음악제**  
6.6(19:30)  
광주문화예술회관 대극장/062-226-2032

**2017 해설이 있는 청소년 음악회 '리멤버 루치아노 파바로티'**  
6.7(18:30)  
광주문화예술회관 소극장/062-613-8235

**광주교사합창단 제10회 정기연주회**  
6.7(19:30)  
광주문화예술회관 대극장/062-520-8814

**2017 도쿄프라임심포니 오케스트라 초청공연**  
6.8(19:30)  
광주문화예술회관 소극장/062-226-2032

**광주오카리나 창단연주회**  
6.9(19:00)  
광주문화예술회관 소극장/062-269-6669

**제25회 원음회 정기연주회**  
6.10(19:00)  
광주문화예술회관 소극장/010-5016-6999

**시대창극 '효영의 희망일기'**  
6.11(16:00)  
광주문화예술회관 대극장/062-526-0363

**WE CON**  
6.11(19:00)  
광주문화예술회관 소극장/062-360-5959

**제86회 행복한 문화충전 천원의 낭만**  
6.12(19:30)  
광주문화예술회관 소극장/062-226-2032

**광주예고 제34회 예향제**  
6.12-14(19:00)  
광주문화예술회관 대극장/062-520-8840

**어린이 아트쇼! 화이트매직비블&사이언스쇼**  
6.13(10:10, 11:10)  
광주문화예술회관 소극장/02-420-3005

**시간의 공간**  
6.14(19:30)  
광주문화예술회관 소극장/010-2220-9662

**광주시립교향악단 명작시리즈 VI '보헤미아'**  
6.15(19:30)  
광주문화예술회관 대극장/062-524-5086

**광주시립소년소녀합창단 제123회 정기연주회 '이야기로 꾸미는 합창음악'**  
6.17(17:00)  
광주문화예술회관 대극장/062-527-3605

**개그SHOW콘서트 IN 광주**  
6.18(15:00, 18:30)  
광주문화예술회관 대극장/1670-7018

**화요예술무대 'DANCE COLLECTION'**  
6.20(16:00, 19:30)  
광주문화예술회관 소극장/062-613-8361

**그림자극으로 보고 가야금으로 듣는 춘향전**  
6.21(19:00)  
광주문화예술회관 소극장/010-5060-2386

**광주시립발레단 제120회 정기공연 '돈키호테'**  
6.22-23(19:30)  
광주문화예술회관 대극장/062-415-5502

**광주시립국악관현악단 제110회 정기연주회**  
6.22(19:30)  
광주문화예술회관 소극장/062-512-5395

**토요 어린이 공연 '얼렁뚱땅 국악밴드의 스토리텔링 역사 콘서트 - 조선시대, 꼬끼리 살인사건'**  
6.24(16:00)  
국립광주박물관 교육관 대강당/062-570-7025

**어린이 뮤지컬 '엄마까투리'**  
6.24-25(11:00, 14:00, 16:30)  
광주문화예술회관 소극장/1566-0340

**스바보드나 2017**  
6.27(19:30)  
광주문화예술회관 대극장/070-7530-5215

**아름다운 작은음악회 '리차드 로의 재즈톡'**  
6.28(19:30)  
광주문화예술회관 소극장/062-613-8353

**광주시립합창단 제169회 정기연주회**  
6.29(19:30)  
광주문화예술회관 대극장/062-415-5203

**광주시립교향악단 2017 가족음악회 '젊은 음악가를 위하여'**  
6.29(19:30)  
광주문화예술회관 소극장/062-415-5203

**광주경찰 개청 10주년 기념 음악회**  
6.30(19:30)  
광주문화예술회관 대극장/062-609-2303

## Exhibit 전시

**<다오라>전**  
6.1-7.9(10:00~18:00)  
광주시립미술관 본관 아트라운지/062-613-7145

**제30회 어린이 문화재 그림전**  
6.10-8.13  
(월~금 9:00~18:00/토·마지막 수요일 9:00~21:00/일·공휴일 9:00~19:00)  
국립광주박물관 본관 중앙홀/062-570-7016

**광주문화예술회관 기획전 <조각보: 복을 짓다>**  
6.14-7.16(공연 있는 날 13:00~21:00, 없는 날 10:00~18:00)  
광주문화예술회관 갤러리/062-613-8357

**탐미탐색 耽美耽色**  
-6.11(공연 있는 날 13:00~21:00, 없는 날 10:00~18:00)  
광주문화예술회관 갤러리/062-613-8357

**특별전 <흙 속에서 발견한 역사의 조각들>**  
-7.9(월~금 9:00~18:00/토·마지막 수요일 9:00~21:00/일·공휴일 9:00~19:00)  
국립광주박물관 기획전시실/062-570-7000

**가정의 달 기념 <진원장>전**  
-7.16(10:00~18:00)  
광주시립미술관 본관 제5,6전시실/062-613-7141

**6.10항쟁 30주년 기념 민주·인권·평화전 II <이상호, 전정호-응답하라 1987>**  
-7.30(10:00~18:00)  
광주시립미술관 본관 제3,4전시실/062-613-7143

**대한민국 명품전 <아산 조방원>**  
-8.15(10:00~18:00)  
광주시립미술관 본관 제1,2전시실/062-613-7142

**2016 빛 조각전**  
-11.21(10:00~18:00)  
광주시립미술관 본관 및 청년예술인 지원센터  
062-613-7145



광주문화예술회관



광주시립미술관



국립광주박물관

## Other Events 기타

**아트피크닉**  
6.3-24(토 16:00~19:30)  
중외공원일대, 남구 푸른길공원(6.24)  
062-945-5670

**박물관 숲 이야기 <유물 속 나무 이야기>**  
6.10(14:30)  
국립광주박물관 정원/062-570-7025

**제7회 아름다운 전라도말 자랑대회**  
6.17(14:00~17:00)  
광주시립민속박물관 기획전시실/062-613-5365

**문화가 있는 날-큐레이터와의 만남**  
6.28(19:00~20:00)  
국립광주박물관 전시관/062-570-7068

**토요일! 토요일은 박물관**  
6.3,17(14:00~16:00)  
국립광주박물관 교육관, 전시관/062-570-7068

**제26기 광주박물관대학**  
6.7, 14, 21, 28(14:00~16:00)  
국립광주박물관 대강당/062-570-7068

**속! 문화재 속으로-상상 음악 여행**  
6.8, 13, 20, 27(10:30~12:00)  
국립광주박물관 어린이체험관, 정원, 전시관  
062-570-7068

**제11기 광주어린이박물관학교**  
6.10, 24(9:30~11:30)  
국립광주박물관 교육관/062-570-7068

**박물관은 내 친구**  
6.1-30(\*전화문의)  
국립광주박물관 교육관/062-570-7068

**1318, 박물관을 클릭하다**  
6.1-30(\*전화문의)  
국립광주박물관 교육관/062-570-7068

**자유학기제: 박물관 큐레이터**  
6.1-30(\*전화문의)  
국립광주박물관 교육관/062-570-7068

**광주박물관 나들이**  
6.1-30(\*전화문의)  
국립광주박물관 어린이체험관/062-570-7068

**밀리터리 뮤지엄**  
6.1-30(\*전화문의)  
국립광주박물관 교육관/062-570-7068

**Museum for Foreigners**  
6.1-30(\*전화문의)  
국립광주박물관 교육관/062-570-7068

광주시립발레단  
제120회 정기공연  
'돈키호테'

## Movie 영화

**주말 디즈니애니메이션극장(13:00~)**  
국립광주박물관 교육관 대강당/062-570-7025

**레전드 오브 레빗: 불의 전설** 6.3  
**윈드랜드** 6.4  
**도리를 찾아서** 6.6  
**노아의 방주: 남겨진 녀석들** 6.10  
**정글 번치** 6.11  
**아이스 에이지: 지구 대충돌** 6.17  
**잠베지아** 6.18  
**마이펫의 이중생활** 6.24  
**리오** 6.25

**월요 예술 극장(15:00~)**  
국립광주박물관 교육관 대강당/062-570-7025

**무드 인디고** 6.5  
**브루클린의 멋진 주말** 6.19



탐미탐색 耽美耽色



6.10항쟁 30주년 기념 민주·인권·평화전 II <이상호, 전정호-응답하라 1987>

# 광주 곳곳 문화행사

## Gwangju

공연 · 전시 · 영화 등 볼거리, 즐길거리 가득!  
광주 곳곳 문화행사로 문화감성 충전하세요



전통문화관 유·스퀘어문화관 광주 프랑스 문화원



뮤지컬 <그녀들을 기억하며>

### Performance 공연

**김희동 초청 대금 연주회**  
6.1(19:00)  
빛고을국악전수관 공연장/010-3605-0843

**제28회 광주 학생연극제**  
6.2-11(19:30)  
유·스퀘어 문화관 동산아트홀/062-360-8433

**광주 오페라단 '한국 가곡의 향기'**  
6.2-3(금 19:30/토 19:00)  
유·스퀘어 문화관 금호아트홀/062-360-8437

**토요상설공연 '국악 새로이 날다'**  
6.3(15:00)  
전통문화관 서석당/062-232-1595

**일요상설공연 '무등산 자樂(락) 퓨전음악'**  
6.4(15:00)  
전통문화관 솫을대문 앞/062-232-1598

**민속악 '선율의 깊이'**  
6.4(17:00)  
빛고을 국악전수관/061-287-5533

**김선이 명창 초청 판소리 공연**  
6.8(19:00)  
빛고을국악전수관 공연장/010-4481-4611

**도쿄프라이프 심포니**  
6.9(19:30)  
유·스퀘어 문화관 금호아트홀/062-226-2030

**양림동 뽕권마을 거리공연**  
6.10-24(2·4주 토 14:00)  
양림동 뽕권마을/062-607-2327

**토요상설공연 '루트머지 4인4색'**  
6.10(15:00)  
전통문화관 서석당/062-232-1595

**충효 왕버들 음악회**  
6.10(16:00)  
광주호 호수생태원 원형광장/062-266-8008

**정율성음악축제 '찾아가는 정율성 음악회'**  
6.10(17:00)  
양림미술관 야외무대/062-670-7467

**일요상설공연 '노름노리가 흥과 신명을 타고'**  
6.11(15:00)  
전통문화관 솫을대문 앞/062-232-1598

**hamco 오케스트라**  
6.12(19:30)  
유·스퀘어 문화관 금호아트홀/062-360-8437

**박재연, 나오키하루타니 피아노 듀오**  
6.14(19:30)  
유·스퀘어 문화관 금호아트홀/062-360-8437

**뮤지컬 '그녀들을 기억하며'**  
6.14-17(수, 목, 금 14:00/토 14:00, 19:30)  
광주북구청소년수련관/062-268-2321

**심미술 초청 가야금 연주회**  
6.15(19:00)  
빛고을국악전수관/010-7517-0328

**박경옥 첼로 독주회**  
6.15(19:30)  
유·스퀘어 문화관 금호아트홀/062-360-8437

**제19회 영호남 대음악제**  
6.16(19:30)  
유·스퀘어 문화관 금호아트홀/062-674-0555

**토요상설공연 '뜨거운 여름에 樂, 樂'**  
6.17(15:00)  
전통문화관 너덜마당/062-232-1595

**콘 조이아 멘스 앙상블 정기연주회**  
6.17(19:00)  
유·스퀘어 문화관 금호아트홀/010-3666-5733

**오웬기념각 상설공연**  
6.17(19:00)  
양림동 오웬기념각/062-607-2327

**일요상설공연 1인 창극프로젝트 '소리버싱'**  
6.18(15:00)  
전통문화관 솫을대문 앞/062-232-1598

**제 10회 한음회 정기연주회**  
6.19(19:30)  
유·스퀘어 문화관 금호아트홀/062-360-8437

**이순자판소리연구회 초청 판소리 연창공연**  
6.22(19:00)  
빛고을국악전수관/010-3615-0998

**김봉학 바이올린 연주회**  
6.22(19:30)  
유·스퀘어 문화관 금호아트홀/062-360-8437

**테너 이은식 독창회 '슈만의 시인의 사랑'**  
6.23(19:30)  
유·스퀘어 문화관 금호아트홀/010-6771-9383

**ART9 페스티벌 8탄 공포연극 6호실**  
6.23-8.20(화~금 19:30/토 15:00, 19:00/  
일, 공휴일 15:00)  
유·스퀘어 문화관 동산아트홀/062-360-8433

**토요상설공연 '춤으로 전하는 우리가락'**  
6.24(15:00)  
전통문화관 서석당/062-232-1595

**양림저녁음악회**  
6.24(19:00)  
유진벨선교기념관 앞마당/062-607-2327

**일요상설공연 '아름다운 동행'**  
6.25(15:00)  
전통문화관 솫을대문 앞/062-232-1598

**김정희 귀국 피아노 독주회**  
6.27(19:30)  
유·스퀘어 문화관 금호아트홀/062-360-8437

**양림빌리지콘서트**  
6.27(20:00)  
515갤러리/062-654-3003

**문화가 있는 날 '아름다운 유·스퀘어 음악회'**  
6.28(18:00)  
유·스퀘어 문화관 유스토리/062-360-8431

**동화클래식**  
6.28(19:30)  
서구문화센터/062-654-4300

**광산하우스콘서트 19 '재미솔솔콘서트 在 misol sol Concert'**  
6.28(19:30)  
광산문화예술회관/062-960-8861

**전통국악앙상블 '놀음판' 초청 민속음악 공연**  
6.29(19:00)  
빛고을국악전수관 공연장/010-6856-1427

**어린이를 위한 에듀 콘서트**  
6.29(19:30)  
유·스퀘어 문화관 금호아트홀/062-360-8437

**엄광용 비올라 독주회**  
6.30(19:30)  
유·스퀘어 문화관 금호아트홀/062-360-8437

### Exhibit 전시

**광주예고 제34회 예향제**  
6.1-7(10:00~19:30)  
유·스퀘어 문화관 금호갤러리/062-360-8436

**그룹 환희 전시회**  
6.1-6.14(9:00~18:00)  
일곡갤러리/062-410-6886

**하루.K 개인전 - 臥遊(와유) 그리고 雲遊 (운유): 산수에 노닐다**  
6.1-15(10:00~18:00 \*일, 공휴일 휴관)  
리재갤러리/062-412-0005

**롯데갤러리 창작지원전 1부 - 박성완 展**  
6.9-28(월~목 10:30~20:00/  
금~일 10:30~20:30)  
롯데갤러리/062-221-1807-8

**서양화과 과제전**  
6.12-16(10:00~17:00 \*토, 일 휴관)  
조선대학교미술관/062-230-7832

**색채공간 동호회전**  
6.14-25(9:00~18:00)  
북구청갤러리/062-410-6620

**전통과 현대를 이어주는 한과·음청의 멋과 맛**  
6.15-22(9:00~18:00 \*월, 공휴일 휴관)  
남도향토음식박물관/062-410-6638

**헤어디자인 작품전**  
6.16-29(9:00~18:00)  
일곡갤러리/062-410-6886

**<모래알은 반짝>체험전**  
6.16-8.27(10:00~19:30)  
유·스퀘어 문화관 금호갤러리/1599-7372

**서양화 대학원 단체전**  
6.19-23(10:00~17:00 \*토, 일 휴관)  
조선대학교미술관/062-230-7832

**가랑 동아리전**  
6.26-30(10:00~17:00 \*토, 일 휴관)  
조선대학교미술관/062-230-7832

**영호남교류전**  
6.27-7.17(9:00~18:00)  
북구청갤러리/062-410-6620

**5월 CNUH 갤러리 전시**  
-6.4  
전남대병원 갤러리/062-220-5092

**제17회 5월의 향기 송묵회 부채전**  
-6.7(9:00~18:00)  
북구청갤러리/062-410-6620

**기획초대전 류재웅 <또 다른 풍경>**  
-6.18(10:00~18:00 \*월 휴관)  
국윤미술관/062-232-7335

**하정웅컬렉션 특별기획 <이우환>전**  
-6.25(10:00~18:00)  
광주시립미술관 하정웅미술관/062-613-7130

**김보현 탄생 100주년 기념전 예술적 삶 1부**  
-7.21(10:00~17:00 \*토, 일 휴관)  
김보현&실비아올드미술관/062-230-6767

**전남대학교 역사관 상설전시**  
상시(월~금 10:00~17:00)  
전남대학교 용봉관(구본부) 2층/062-530-3583

**전남대학교 박물관 상설전시**  
상시(월~금, 1·3주 토 10:00~17:00)  
전남대학교 박물관 2층 상설전시실/062-530-3584



박경옥 첼로 독주회



기획초대전 류재웅 <또 다른 풍경>

제 20 회

# 광주 소극장 연극축제

2017 Gwangju Small Theater festival

2017년도 지역문화예술육성지원사업

## 6.22 - 7.16

평일 8시 / 토·일 4시

청소년 10,000원 / 일반 20,000원

공연일	극단명	공연장	공연명
6.22-6.24	진달래피네	문예정터	세 여자 이야기
6.22-6.25	에린	에린소극장	타이피스트
6.30-7.2	연우랑	에린소극장	얼굴

예매문의 062-523-7292 (다음카페 '연극촌'에서도 가능)

주최·주관

후원

협찬 지니액터스 광주액터스쿨



남광주밤기차야시장

### Other Events 기타

**양림동 근대역사문화마을 정기투어 with 해설사**  
6.1-12.31(11:00, 14:00)  
양림동 일대(거점)/062-607-2327

**남광주밤기차야시장**  
6.2-24(금, 토 18:00~23:00)  
남광주시장 일원/062-608-2704

**풍류남도나들이(누가 풍류처사?)**  
6.3-24(토 14:00~17:00)  
광주·담양 지역 누정문화권/062-232-2155

**양림동 근대예술여행**  
6.3-17(1·3주 토)  
양림동 일대(거점)/062-607-2326

**꿈다락 토요 문화학교 미술관 연계프로그램 <꿈꾸담 역사를 품은 예술>**  
6.3-10(토 10:00~13:00)  
조선대학교미술관/062-230-6767

**강좌 영어, 그 안과 밖(한학성\_경희대 교수)**  
6.7(14:00~16:00)  
전남대학교 용지관 컨벤션홀/062-530-3585

**운남동 저널리즘데이 6마음속 작은 마음표9**  
6.9(20:10~22:30)  
운남동 성당/062-366-1895

**관광경영아카데미**  
6.13-27(화 16:00)  
양림캐뮤니티센터 지하1층 공연장/062-607-2327

**아름다운예술시장**  
6.17(11:30~18:30)  
유·스퀘어 문화관 유테라스/062-360-8436

**꿈다락토요문화학교 미술관연계 프로그램 <미술관 한 바퀴>**  
6.24-9.2(토 10:00~13:00)  
국윤미술관/062-232-7335

**1930양림살롱**  
6.28(17:00~22:00)  
양림동 일원/070-4239-5040

아주르와 아스마르



### Movie 영화

**아주르와 아스마르**  
6.1(18:30)  
광주 프랑스문화원/062-527-2500

**피부색갈=골색**  
6.8(18:30)  
광주 프랑스문화원/062-527-2500

**아브릴과 조각된 세계**  
6.15(18:30)  
광주 프랑스문화원/062-527-2500

**어네스트와 셀레스틴**  
6.22(18:30)  
광주 프랑스문화원/062-527-2500

**파리의 자살가게**  
6.29(18:30)  
광주 프랑스문화원/062-527-2500



피부색갈=골색

하정웅컬렉션 특별기획 <이우환>전



※ 모든 행사일정은 주최측 사정에 따라 변경 및 취소 될 수 있습니다.

# UNESCO MEDIA ARTS GWANG-JU PLATFORM

## 광주 미디어아트 플랫폼



광주문화재단이 운영하는<광주 미디어아트 플랫폼>은 홀로그램 극장, 미디어놀이터, 홀로그램 파사드, 미디어아트 아카이브, 미디어338, 디지털 갤러리 등 미디어아트를 주제로 한 6개 체험공간으로 구성되어 있습니다.

www.gjmp.kr 광주광역시 남구 천변좌로 338번길 7(구동 12) 빛고을시민문화관·빛고을아트스페이스

### 홀로그램 극장 광주

HOLOGRAM THEATER GWANGJU

주중(\*월요일 휴관)

구분	상영시간	콘텐츠
단체관람	10:00~12:50	단체 맞춤상영
휴게시간	13:30~13:50	-
단체관람	14:00~16:00	단체 맞춤상영
1회차	17:00~18:10('70)	메이플스토리
휴게시간	18:20~19:20	-
2회차	19:30~20:10('40)	K-POP 공연

주말(토·일·공휴일)

구분	상영시간	콘텐츠
1회차	13:00~14:10('70)	메이플스토리
2회차	14:40~15:50('70)	메이플스토리
3회차	16:20~17:00('40)	K-POP 공연
4회차	17:30~18:10('40)	K-POP 공연

	구분	K-POP		메이플스토리
		개인	단체	
어린이/청소년	개인	8,000원	8,000원	
	단체	6,400원	6,400원	
일반	개인	12,000원	10,000원	
	단체	9,600원	8,000원	
문화가 있는 날	일반	6,000원	5,000원	
	청소년	4,000원	4,000원	
장애인	일반	6,000원	5,000원	
	청소년	4,000원	4,000원	
국가유공자, 군인	일반	6,000원	5,000원	
	청소년	4,000원	4,000원	
문화보듬회원	일반	6,000원	5,000원	
	청소년	4,000원	4,000원	

인터파크·티몬 온라인예매, 현장발매중 / 062-670-7453, 7454

### 디지털 갤러리 광주

DIGITAL GALLERY GWANGJU

유네스코 미디어아트 창의도시 8개국 9개 도시를 한 눈에 감상할 수 있는 영상과 다양한 미디어아트 작품들이 전시됩니다.

운영시간 | 주중 9:00 ~ 18:00(무료)

### 홀로그램 파사드 광주

HOLOGRAM FACADE GWANGJU

빛의 도시 광주의 상징적 경관이자 홀로그램 이미지를 시연합니다.

### 미디어 338 광주

MEDIA 338 GWANGJU

다양한 장르의 예술인을 위한 융복합 전시실입니다.

운영시간 | 매일 10:00 ~ 17:00(\*월요일 휴관)

프로그램 | 기획전시 - 아카이브 릴레이전, 레지던스 작가전, 교류전 등  
상설전시 - 이이남 작가와 구글의 협업 프로젝트  
가상현실에서 미디어 아티스트가 되어보는  
체험형 전시 <혼혈하는 지구>

### 미디어아트 아카이브 광주

MEDIA ARTS ARCHIVE GWANGJU

미디어아트 작가들의 포트폴리오와 영상소스를 열람할 수 있는 서비스 공간입니다.

운영시간 | 매일 10:00 ~ 17:00(\*월요일 휴관)

프로그램 | 광주 미디어아트 작가 포트폴리오, 영상소스 열람  
광주 미디어아트 연대기전 상설전시

### 미디어 놀이터 광주

MEDIA PLAYGROUND GWANGJU

주중·주말(\*월요일 휴관)

구분	체험시간	주중	공휴일
1회차	10:00~10:50('50)	단체	○
2회차	11:00~11:50('50)	단체	○
휴게시간	12:00~13:00	-	-
3회차	13:30~14:20('50)	○	○
4회차	14:50~15:40('50)	○	○
5회차	16:10~17:00('50)	○	○
6회차	17:30~18:20('50)	○	○

	구분	입장요금	비고
어린이/청소년	개인	3,000원	- 신분증, 확인서류 제시
	단체	2,400원	(미지참시 일반요금 적용)
일반	개인	3,000원	- 신분증 제시(예매확인)
	단체	2,400원	
문화가 있는 날		1,500원	- 마지막 수요일
장애인		1,500원	- 신분증 제시(1인 2매까지)
국가유공자/군인		1,500원	- 신분증 제시
문화보듬회원		1,500원	- 확인증 제시

인터파크·티몬 온라인예매, 현장발매중 / 062-670-7453, 7454

※ 일부 콘텐츠는 디지털 기기 특성상 체험이 제한될 수 있음

국립아시아  
문화전당



## 세계를 향한 아시아 문화의 창!

국립아시아문화전당은 5·18의 역사적 공간인 옛 전남도청 일대에 위치해 있습니다. 지하에는 문화예술 공간이 자리하고, 지상은 시민들을 위한 도심 녹지공원과 열린 광장으로 조성되었습니다. 아름다운 전경과 함께 전시, 공연, 체험, 아카데미, 도서관, 어린이문화원, 창작센터 등 남녀노소 누구나 문화예술을 쉽고 편하게 향유할 수 있는 모든 것들이 갖춰진 복합문화공간입니다. 가족, 연인, 친구와 함께 볼거리, 즐길거리 가득한 문화전당 프로그램들을 즐겨보세요. 광주의 핫플레이스인 하늘마당은 필수코스입니다.

국립아시아문화전당 광주광역시 동구 문화전당로 38 / 1899-5566 / www.acc.go.kr  
 운영시간 매주 화일 10:00~18:00(\*월요일 휴관) / 매주 수, 토 10:00~19:00 / 아시아문화광장 08:00~22:00  
 지하철 문화전당역 5, 6번 출구  
 버스 금호36, 봉선37, 송정98, 운림51, 지원45, 첨단95, 금남58, 운림54, 금남55, 금남57, 문흥80, 석곡87, 수완12, 수완49, 풍암61, 지원52, 지원150, 지원151, 지원152, 지원1187, 지원419, 지원518, 좌석02, 첨단09, 공항1000

★ 광주문화재단이 소개하는 광주의 문화 명소를 나만의 색으로 채워보세요.

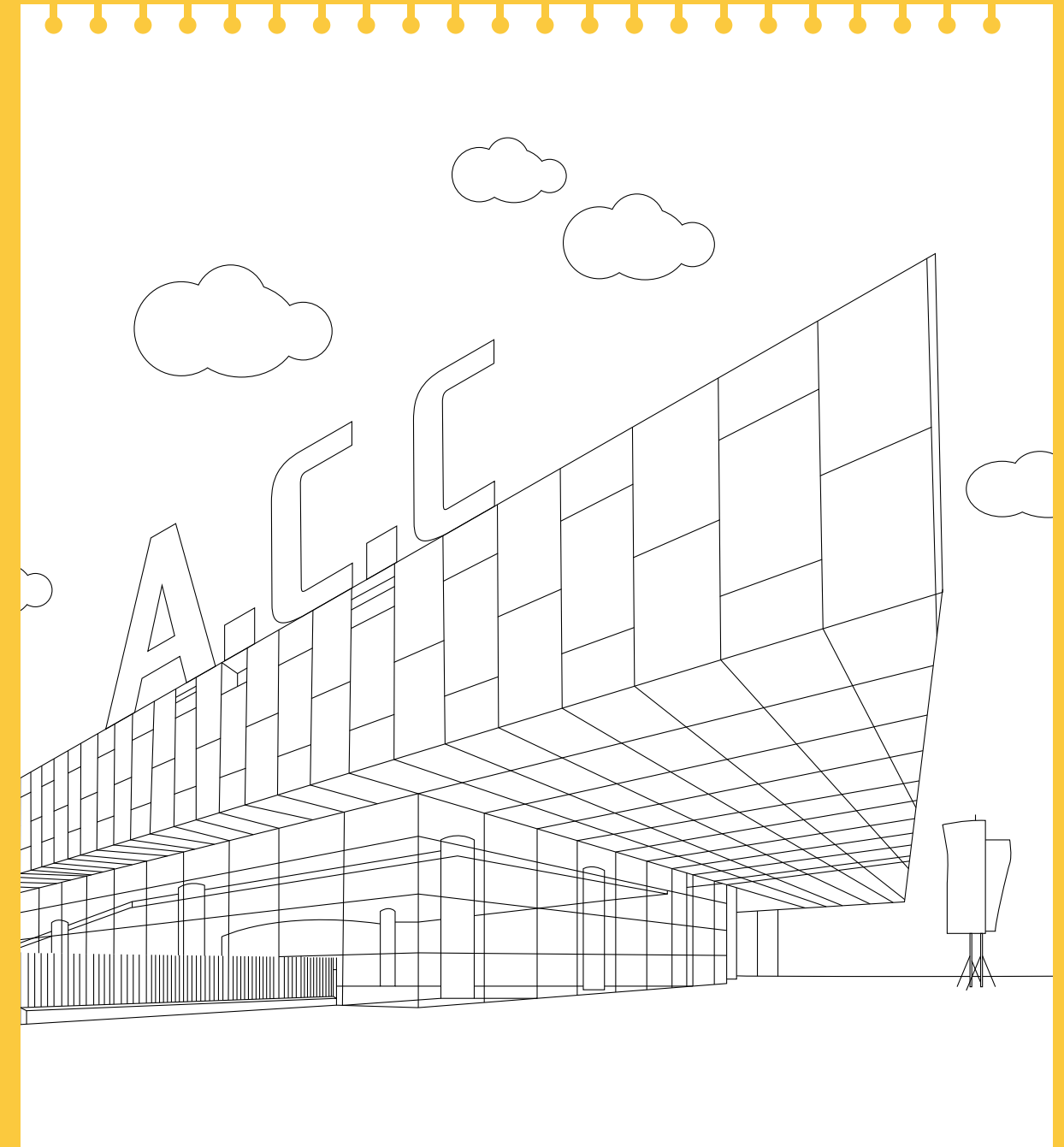

'오매! 광주'는  
남도문화관광 브랜드의 새 이름입니다!  
 '오매! 광주' 자세히 보기  
<http://tour.gwangju.go.kr>

광주문화관광 안내서 <문화마실> vol. 77  
 발행처 광주문화재단  
 (61636 광주광역시 남구 천변차로338번길 7)  
 발행인 엄방열  
 발행일 2017년 6월  
 기 획 강현미, 김상희(기획홍보팀)  
 디자인 엔터





광주문화재단 홈페이지에 (<http://www.gjcf.or.kr>) 가입하면  
 광주 문화관광정보를 한눈에 볼 수 있는 문화마실을 이메일로 받아보실 수 있습니다.  
 ※ 문화마실은 광주시청·광주문화재단 홈페이지에서 e-book형태로도 확인 가능합니다.

	금연표지	상업용금지	반양금지
공공누리		공공 저작물 자유이용허락	
간행물 등록번호 54-B553052-0011-06			

**2017**  
**ACC광주프린지인터내셔널**  
 ACC GWANGJU FRINGE INTERNATIONAL

광주에서 만나는  
**세계 최고의**  
**거리극**

**2017.6.2.(금) ~ 6.4.(일) 오후 3시~오후 10시**  
 국립아시아문화전당, 5-18민주광장 및 금남로 일원

주최 | A C C 국립아시아문화전당 Gwangju Cultural Center | 광주광역시 GWANGJU CITY | 주관 | 광주문화재단 Gwangju Cultural Foundation 문의 T. 062) 601-4917 [www.fringeinternational.kr](http://www.fringeinternational.kr)

**광주문화재단**  
 Gwangju Cultural Foundation

61636 광주광역시 남구 천변차로338번길 7 빛고을시민문화관 내  
 Tel 062-670-7400 Fax 062-670-7429(문화마실 문의 062-670-7428)